

ACTA ENTREGA RECEPCION DE OBRA EJECUTADA FT-JC-09-00

ENTIDAD FEDERATIVA: TLAXCALA  
 OBRA : PRIMARIA LAZARO CARDENAS  
 UBICACION : SAN PABLO DEL MONTE, SAN PABLO DEL MONTE  
 CONTRATO No.: APIN-29-039-2017  
 INICIACION PROGRAMADA: 16-10-2017  
 TERMINACION PROGRAMADA: 05/11/2017  
 FECHA INICIO REAL: 16-10-2017  
 FECHA TERMINO REAL: 05/11/2017  
 DIAS DE PRORROGA EN SU CASO: 00 DIAS NATURALES  
 COMPAÑIA AFIANZADORA: 0  
 No. E IMPORTE FIANZA ANTICIPO: 0  
 No. E IMPORTE FIANZA CUMPLIMIENTO: 0

CONTRATISTA : YAN INFRAESTRUCTURA GLOBAL S.A. DE C.V.

REG. FED. CAUS: YIG170428IX6  
 PROGRAMA: APOYOS PARCIALES INMEDIATOS DEL FONDEN 2017

IMPORTE SANCIÓN	\$	0.00
IMPORTE ANTICIPO :	\$	0.00
		\$0.00
		\$0.00

EN EL SITIO DE LA OBRA ANTES MENCIONADA.  
 EL DIA 10 DE NOVIEMBRE DE 2017 SE REUNIERON LOS ABAJO FIRMANTES PARA RECIBIR LOS SIGUIENTES TRABAJOS OBJETO DE ESTE CONTRATO Y QUE SE DESCRIBEN A CONTINUACION :

**REHABILITACION POR SISMO**

EL I.T.I.F.E. RECIBE LOS TRABAJOS DESCRITOS, Y NO OBSTANTE SU RECEPCIÓN FORMAL, EL CONTRATISTA QUEDARÁ OBLIGADA A RESPONDER DE LOS DEFECTOS QUE RESULTAREN EN LA MISMA, DE LOS VICIOS OCULTOS Y DE CUALQUIER OTRA RESPONSABILIDAD EN EL QUE HUBIERE INCURRIDO EN LOS TÉRMINOS SEÑALADOS EN EL CONTRATO ESTABLECIDO.

POR SU PARTE EL CONTRATISTA MANIFIESTA QUE NO TIENE RECLAMACIONES, Y ASI MISMO SE ANEXA EL PLANO O CROQUIS DE AS REDES EXTERIORES REALIZADAS, COPIA DE LA GARANTIA DE IMPERMEABILIZACION EN SU CASO Y BITACORA DE OBRA.

SE INCLUYEN \_\_\_\_\_ ANEXOS \_\_\_\_\_

DESCRIPCION DE LAS ESTIMACIONES PAGADAS	FECHA	IMPORTE	MONTO
MONTO CONTRATO	16-10-2017 AL 05/11/2017	\$37,178.63	\$37,178.63
ESTIMACION 1	16/10/2017 AL 05/11/2017	\$37,178.63	\$37,178.63
SUMA DE LAS ESTIMACIONES.		\$37,178.63	\$37,178.63
CARGOS AL CONTRATISTA.		\$0.00	\$0.00
SALDO QUE SE CANCELA.		\$0.00	\$0.00
SUMAS IGUALES.		\$37,178.63	\$37,178.63

**OPERADO CON RECURSOS DEL FONDEN**

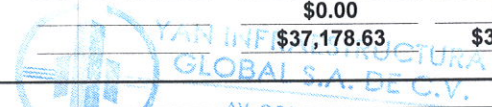

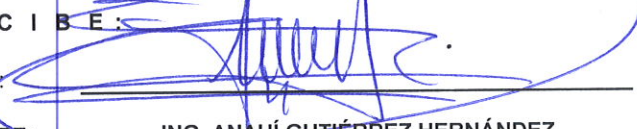
**R E C I B E :**  
 FIRMA:   
 NOMBRE: ING. ANAHÍ GUTIÉRREZ HERNÁNDEZ  
 CARGO: DIRECTORA GENERAL DE I.T.I.F.E.

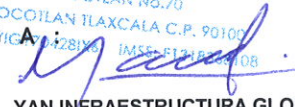
YAN INFRAESTRUCTURA GLOBAL S.A. DE C.V.  
 AV. OCOILAN No.70  
 COL. OCOILAN TLAXCALA C.P. 90100  
 TEL: 01 (52) 221 281 1281 FAX: 01 (52) 221 281 108  
 FIRMA:   
 EMPRESA: YAN INFRAESTRUCTURA GLOBAL S.A. DE C.V.  
 NOMBRE Y CARGO: ARQ. MARIA GUADALUPE COTE VASQUEZ  
REPRESENTANTE LEGAL



ACTA DE ENTREGA - RECEPCION ITIFE-BENEFICIARIO. FT-JC-10-00

OBRA:	PRIMARIA LAZARO CARDENAS	NUM. DE OBRA:	APIN-29-039-2017		
NOMBRE DE LA ESCUELA:	PRIMARIA LAZARO CARDENAS	CLAVE DE LA ESCUELA:	29DPR0153F		
LOCALIDAD:	SAN PABLO DEL MONTE	FECHA INICIACION:	16-10-2017	FECHA TERMINACIÓN:	05/11/2017
MUNICIPIO:	SAN PABLO DEL MONTE	FECHA INICIO REAL:	16-10-2017	FECHA TERMINO REAL:	05/11/2017

EN LA LOCALIDAD DE SAN PABLO DEL MONTE, MUNICIPIO DE SAN PABLO DEL MONTE, EL DIA 10 DE NOVIEMBRE DE 2017 A LAS 12:15 HRS. SE REUNIERON EN EL PLANTEL ESCOLAR LAS PERSONAS CUYOS NOMBRES APARECEN AL CALCE DE ESTA ACTA, CON OBJETO DE ENTREGAR Y RECIBIR LA OBRA MENCIONADA, SEGUN DESCRIPCION Y ANEXOS EN SU CASO; LOS TRABAJOS FUERON REALIZADOS CON RECURSOS OBTENIDOS DEL PROGRAMA: APOYOS PARCIALES INMEDIATOS DEL FONDEN 2017. AUTORIZADOS A ESTE INSTITUTO, POR LA SECRETARIA DE HACIENDA Y CREDITO PUBLICO, MEDIANTE EL DIARIO OFICIAL DE LA FEDERACION, ESPECIFICAMENTE PARA LAS INVERSIONES QUE AMPARA ESTA ACTA.

TRABAJO EJECUTADO

	DESCRIPCION DE LA OBRA REALIZADA				
	A AULA	L LABORATORIO	T TALLER	A ANEXO	L ADAPTACIONES
OBRA NUEVA	<input type="checkbox"/>	<input type="checkbox"/>	<input type="checkbox"/>	<input type="checkbox"/>	<input type="checkbox"/>
AMPLIACION	<input type="checkbox"/>	<input type="checkbox"/>	<input type="checkbox"/>	<input type="checkbox"/>	<input type="checkbox"/>
REHABILITACION	<input checked="" type="checkbox"/>	<input type="checkbox"/>	<input type="checkbox"/>	<input type="checkbox"/>	<input type="checkbox"/>
TERMINACION	<input type="checkbox"/>	<input type="checkbox"/>	<input type="checkbox"/>	<input type="checkbox"/>	<input type="checkbox"/>
EQUIPO Y MOBILIARIO	<input type="checkbox"/>	<input type="checkbox"/>	<input type="checkbox"/>	<input type="checkbox"/>	<input type="checkbox"/>

LOCALES EDUCATIVOS: REHABILITACION POR SISMO

OBRA EXTERIOR:

TIPO DE ESTRUCTURA: ESTRUCTURA U-1C, ATIPICA

MOBILIARIO Y EQUIPO EN SU CASO: SE DETALLA EN LA RELACION ANEXA.  
REDES EXTERIORES, HIDRAULICAS, SANITARIAS, ELECTRICAS Y ESPECIALES: SE DETALLAN EN PLANO ANEXO.

AREA CONSTRUIDA:	INVERSION EJERCIDA:	
EDIFICIOS:	218.64 M2	CONSTRUCCION \$ 37,178.63
PAVIMENTOS:	M2	OBRA EXTERIOR: \$
OTROS:	M2	OTROS: \$
SUP. TERRENO:	M2	TOTAL: \$ 37,178.63

EN CASO DE NUEVA CREACION, SE ANEXA EL DOCUMENTO DE PROPIEDAD DEL TERRENO.

SERVICIOS MUNICIPALES:

LA OBRA SE ENTREGA CON LOS SERVICIOS SIGUIENTES:

AGUA  DRENAJE  ELECTRIFICACION

LAS AUTORIDADES ESCOLARES GESTIONARAN LA INSTALACION DE LOS SERVICIOS FALTANTES, EN SU CASO ANTE LAS AUTORIDADES COMPETENTES.



LOS ASISTENTES PROCEDEN A HACER UN RECORRIDO POR LA OBRA MENCIONADA, Y ACTO SEGUIDO EL DIRECTOR GENERAL DEL ITIFE HACE LA ENTREGA MATERIAL DE LA MISMA A LA C.:

**PROFRA. CAROLINA HERNANDEZ HERNANDEZ**  
**PRIMARIA LAZARO CARDENAS**

QUE RECIBE A NOMBRE DEL \_\_\_\_\_

- 1.- OBRA CIVIL
- 2.- MOBILIARIO
- 3.- EQUIPO

- 1.1.- EDIFICACION
- 1.2.- OBRA EXTERIOR
- 1.3.- REP. GENERALES

%	
%	
%	100
%	
%	
%	

**039**

A ENTERA SATISFACCION EN PRESENCIA DE LAS PERSONAS QUE ASISTEN AL PRESENTE, FIRMANDO AL CALCE PARA CONSTANCIA. COMPETE A LA DIRECCION DEL PLANTEL Y LA SOCIEDAD DE PADRES DE FAMILIA EL MANTENIMIENTO, BUENA CONSERVACION Y ADECUADA OPERACION DEL INMUEBLE ESCOLAR Y EQUIPOS QUE RECIBE AL MISMO TIEMPO SE COMPROMETEN A NO HACER MODIFICACIONES NI ADAPTACIONES AL INMUEBLE E INSTALACIONES, SIN LA AUTORIZACION ESCRITA DEL ITIFE.

**ENTREGA POR EL ITIFE.**

FIRMA:

NOMBRE:

**ING. ANAHÍ GUTIERREZ HERNÁNDEZ**

CARGO:

**DIRECTORA GENERAL DEL ITIFE.**



**RECIBE POR LA ESCUELA:**

FIRMA: S. E. T.

ESCUELA PRIMARIA URBANA

GRAL. LAZARO CARDENAS

CLAVE: 29DPR0153F

NOMBRE: TOLOME

SAN PABLO DEL MONTE, TLAX.

**PROFRA. CAROLINA HERNANDEZ HERNANDEZ**

CARGO:

**DIRECTOR(A)**

**OPERADO CON  
 RECURSOS DEL  
 FONDEN**





# TLX

CONSTRUIR Y CRECER JUNTOS  
GOBIERNO DEL ESTADO DE TLAXCALA 2017-2021

## ITIFE

INSTITUTO TLAXCALTECA  
DE LA INFRAESTRUCTURA  
FÍSICA EDUCATIVA

OPERADO CON  
RECURSOS DEL  
FONDO

### EVALUACION DE OBRA ENTREGADA

#### ANEXO 10

NOMBRE DE LA ESCUELA: PRIMARIA LAZARO CARDENAS

CLAVE: 29DPR0153F

DESCRIPCIÓN: REHABILITACION POR SISMO

CONTRATO N°. APIN-29-039-2017

IMPORTE: \$ 37,178.63

NOMBRE DEL DIRECTOR: PROFRA. CAROLINA HERNANDEZ HERNANDEZ

Esta encuesta deberá remitirse al ITIFE el día 10 DE NOVIEMBRE DE 2017

N°	CONCEPTO	EVALUACION (DE 6 A 10)	ESTADO		PRESENTA DEFICIENCIAS DESCRIBIR
			BUENO	MALO	
1.-	APLANADOS	N/A			
2.-	PINTURA VINILICA	9	X		
3.-	PINTURA ESMALTE	N/A			
4.-	PISO (CERAMICO)	N/A			039
5.-	PLAFONES	N/A			
6.-	IMPERMEABILIZACION	N/A			
7.-	CANCELERIA	N/A			
8.-	PUERTA (S)	N/A			
9.-	CERRADURAS	N/A			
10.-	HERRERIA	N/A			
11.-	CARPINTERIA (Muebles)	N/A			
12.-	INSTALACION SANITARIA	N/A			
13.-	MUEBLES SANITARIOS	N/A			
14.-	MUEBLES SANITARIOS (LLAVES)	N/A			
15.-	MUEBLES SANITARIOS (HERRAJES)	N/A			
16.-	INSTALACION HIDRAULICA	N/A			
17.-	INSTALACION ELECTRICA	N/A			
18.-	LAMPARAS INT. Y EXT.	N/A			
19.-	APAGADORES Y CONTACTOS	N/A			
20.-	INSTALACION DE GAS	N/A			
21.-	PLAZA Y ANDADORES	N/A			
22.-	ILUMINACION EXTERIOR	N/A			
23.-	CISTERNA	N/A			
24.-	CERCADO Y PORTON	N/A			
25.-	BOMBAS DE AGUA	N/A			

ESTADOS UNIDOS MEXICANOS

U.S.E.T.

ESCUELA PRIMARIA URBANA  
"GRAL. LAZARO CARDENAS"  
CLAVE: 29DPR0153F  
SAN BARTOLOME  
SAN PABLO DEL MONTE TLAX.